



GoldenzCROP

NUTRITION AND PLANT PHYSIOLOGY

COMMODITIES





ÍNDICE

❖ CEREAIS/GRÃOS/LEGUMINOSAS

Soja. Arroz. Sorgo. Cevada. Centeio. Aveia. Trigo. Trigo comum
Grão de bico. Lentilhas. Feijões...

❖ FLOCOS

Trigo
Soja
Milho

❖ AÇUCAR

Icumsa 45
Icumsa 150
Icumsa 600/1200

❖ ÓLEOS VEGETAIS

Soja
Girassol
Colza/Canola
Dendê
Oliva

❖ CARNE CONGELADA

❖ CARNE DE PORCO CONGELADA

❖ CARNE DE FRANGO CONGELADA

❖ PEIXE CONGELADO

❖ SALSICHAS

❖ PRESUNTO

❖ VINHO





(CEREAIS, GRÃOS, LEGUMINOSAS, ÓLEOS)





GRÃOS/LEGUMINOSAS

- MILHO (OGM and NÃO OGM, Consumo Humano e Consumo Animal)
- SOJA (OGM and NÃO OGM, Consumo Humano e Consumo Animal)
- ARROZ (Grão Longo, Redondo, Basmati, Aromático...)
- SORGO
- CEVADA
- CENTEIO
- AVEIA
- TRIGO E TRIGO COMUM
- GRÃO DE BICO
- LENTINHA
- FEIJÃO





GoldenzCROP

NUTRITION AND PLANT PHYSIOLOGY

TRIGO

- TRIGO
- SOJA
- MILHO



AÇUCAR

ICUMSA 45

ICUMSA 150

ICUMSA 600 - 1200





ÓLEO

- **ÓLEO DE SOJA**

BRUTO
REFINADO



- **ÓLEO DE GIRASSOL**

BRUTO
REFINADO



- **CANOLA/ COLLA**

BRUTO
REFINADO



- **DENDÊ**

BRUTO
REFINADO





GoldenzCROP

NUTRITION AND PLANT PHYSIOLOGY

- **ÓLEO DE ABACATE**

ORGÂNICO
INORGÂNICO



- **ÓLEO DE OLIVA**

INORGÂNICO
EXTRA-VIRGIN
EXTRA
OLIVA
BAGAÇO





(FRANGO)



S.I.F



Galinha Inteira (600-1200g)
Galinha Inteira (1200-1800g)

| Valor Nutricional por 100g. proteína \geq 17g, gordura \leq 18g, 230kcal.
| Valor Nutricional por 100g. proteína \geq 17g, gordura \leq 18g, 230kcal.

Peito de Frango Sem Pele | Valor Nutricional por 100g. proteína \geq 19g, gordura \leq 2.5g, 99kcal.





GoldenzCROP

NUTRITION AND PLANT PHYSIOLOGY

Filé de Peito de Frango | Valor Nutricional por 100g. proteína \geq 19g, gordura \leq 2.5g, Valor Energético 99kcal.



Peito de Frango com Pele e Osso | Valor Nutricional por 100g. proteína \geq 17g, gordura \leq 6.5g, Valor Energético 140kcal.



Traseiro | Valor Nutricional por 100g. proteína \geq 14g, gordura \leq 15g, Valor Energético 191kcal.

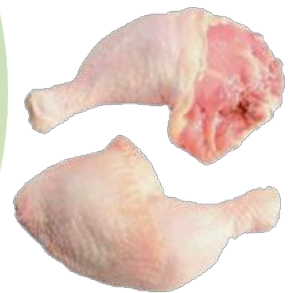

Coxa de Frango | Valor Nutricional por 100g. proteína \geq 7g, gordura \leq 15g, Valor Energético -163 kcal.



Jamoncito | Valor Nutricional por 100g. proteína \geq 12g, gordura \leq 10g, Valor Energético 138kcal.





Jamoncito | Valor Nutricional por 100g. proteína \geq 12g, gordura \leq 7g, Valor Energético 110kcal.



Desossado Sem Pele | Valor Nutricional por 100g. proteína \geq 7g, gordura \leq 15g, Valor Energético 163kcal.



Contra-Coxa | Valor Nutricional por 100g. proteína \geq 7g, gordura \leq 13g, Valor Energético 163kcal.



Contra-Coxa Sem Pele | Valor Nutricional por 100g. proteína \geq 7g, gordura \leq 15g, Valor Energético 163kcal.





Asas Inteiras | Valor Nutricional por 100g. proteína \geq 12g, gordura \leq 10g, Valor Energético 138kcal.



Asas 2 Pontos | Valor Nutricional por 100g. proteína \geq 12g, gordura \leq 10g, Valor Energético 138kcal.



Blanqueta | Valor Nutricional por 100g. proteína \geq 12g, gordura \leq 10g, Valor Energético 138kcal.



Junta Média | Valor Nutricional por 100g. proteína \geq 12g, gordura \leq 10g, Valor Energético 138kcal.





Pé de Galinha | Valor Nutricional por 100g. proteína \geq 23g, gordura \leq 4.3g, Valor Energético 215kcal.



Pé de Galinha | Valor Nutricional por 100g. proteína \geq 23g, gordura \leq 4.3g, Valor Energético 215kcal.



Moela | Valor Nutricional por 100g. proteína \geq 14.6g, gordura \leq 2.5g, Valor Energético 81kcal.



Pescoço | Valor Nutricional por 100g. proteína \geq 14.9g, gordura \leq 10.2g, Valor Energético 151kcal.



Fígado | Valor Nutricional por 100g. proteína \geq 1.9g, gordura \leq 10.2g, Valor Energético 121kcal.





GoldenZCROP

NUTRITION AND PLANT PHYSIOLOGY



CORDEIRO INTEIRO CONGELADO

Valor Nutricional por 100g. proteína $16.9 \geq 16.9g$, gordura $\leq 13.9 g$, 248kcal.

CORTES: 2/4/6







VITELA CONGELADA



CORTES: 2 / 4 / 6 / 8 / 21





PORCO

PORCO CONGELADA

CORTES: 2/ 6





PRESUNTO

SALAME





100% PRESUNTO IBÉRICO DE BOLOTA

RAÇA: PORCO IBÉRICO 100%

COMIDA: BOLOTAS DE PRADO

CONDIÇÕES DE CRIAÇÃO: CRIADO EM CAMPO ABERTO (PRADO)



PRESUNTO IBÉRICO DE BOLOTA

RAÇA: PORCO CRUZADO

COMIDA: BOLOTAS DE PRADO

CONDIÇÕES DE CRIAÇÃO: CRIADO EM CAMPO ABERTO (PRADO)





ISCA DE CAMPO IBÉRICA

RAÇA: PORCO CRUSADO

COMIDA: FEED

CONDIÇÕES DE CRIAÇÃO: ELEVADO AO AR LIVRE



ISCA DE CAMPO IBÉRICA

RAÇA: PORCO BRANCO / PORCO IBÉRIO

ALIMENTAÇÃO: BOLOTA E VEGETAIS DO PRADO

CONDIÇÕES DE CRIAÇÃO: SERVO EM RANGELANDS

CURA: CURA ENTRE 10 E 12 MESES





RESERVA DE PRESUNTO SERRANO

RAÇA: PORCO BRANCO / PORCO IBÉRIO

ALIMENTAÇÃO: BOLOTA E LEGUMES DE PRADO

CONDIÇÕES DE CRIAÇÃO: SERVO EM RANGELANDS

CURA: CURA EM MAIS DE 12 MESES



PRESUNTO SERRANO GRANDE RESERVA

RAÇA: PORCO BRANCO / PORCO IBÉRIO

ALIMENTAÇÃO: BOLOTA E LEGUMES DA PASTAGEM DE CRIAÇÃO

CONDIÇÕES DE CRIAÇÃO: CRIADO EM PASTO

CURA: CURA EM MAIS DE 15 MESES





SALAMES



CABEÇA DE LOMBO

A CABEÇA TAMBÉM É UM CORTE DE CIMA DO PORCO, MAS ESTÁ NA PARTE MAIS COLADA AO CABEÇA. DE MANEIRA, A CABEÇA DE O LOMBO VAI PARA BETHE UNIÃO ENTRE O IBERIANPREY E A CARNE DE LOMBO.





TAMANHO DO LOMBO DE PORCO

O LOMBO IBÉRICO VEM DO CORTE DO PORCO COM O MESMO NOME (O CORTE QUE ESTÁ AO LADO DA COLUNA E ESTÁ LOCALIZADO SOB A COSTELA). É UMA CARNE MAGRA, DE GRATA QUALIDADE.



MORCON IBÉRICO

ESPECIFICAMENTE O MORCON VEM DO LARGA INTESTINO E É UMA COMIDA TÍPICA DO ESPANHOL GASTRONOMIA QUE SE FAZ NAS ABATES DE PORCO



SALAME IBÉRICO

A LINGUIÇA IBÉRICA É PRODUZIDA GRAÇA À CARNE DE PORCO, E HÁ DIFERENTES QUALIDADES, SENDO AS MAIS APRECIADAS AS QUE USAM CARNE DE PORCO IBÉRICO, CRIADA EM PASTO COM UMA DIETA DE BOLOTA.





CHORIZO IBÉRICO

O CHORIZO IBÉRICO É UMA LINGUIÇA FEITA COM PORCO IBÉRICO, CURADO POR SECAGEM PROCESSO SEMELHANTE AO RESTO DOS SALAMES, É ORIGINALMENTE DA ESPANHA



FUET IBERICO ALIMENTADO DE BOLOTA

FEITO COM GORDURAS DE PORCO MAGRO E IBÉRICO CORTADO EM PEDAÇOS MUITO FINOS, TEMPERADO COM ESPECIARIAS SELECIONADAS E SALAMES EM CASCO NATURAL DE CORDEIRO



PUDIM PRETO IBÉRICO SERRANO

É COMPOSTO POR BACON, FACEIRA, GORDURA E/OU BACON DE PORCO IBÉRICO COMO PARTE DE CARNE. CARREGA ALHO NATURAL, SANGUE, SAL E UMA MISTURA DE ESPECIARIAS...





VINHOS



VINHOS A GRANEL (TRANSPORTE EM FLEXITANK)

D.O. ESPANHA

1. RIBERA DEL DUERO
2. RIOJA

D.O. ARGENTINA

D.O. CHILE





GoldenCROP
NUTRITION AND PLANT PHYSIOLOGY



PRODUTOS MARINHOS CUFROZEN





CHOCO. Nome científico: *Sepia pharaonis* / *Sepia officinalis*



POLVO VULGAR Nome científico: *Octopus vulgaris*



SQUID LOLIGO. Nome científico: *Loligo gahi*

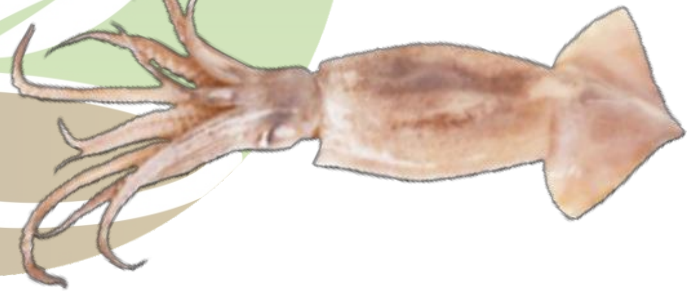

ROE DE MÚJOL. Nome científico: *Mugil cephalus*





ATUM. *Nome científico: Tunna*



MERO AMARELO. *Nome científico :Epinephelus guaza*



MERE GROUPER. *Nome científico :Epinephelus Marginatus*



PEIXE ESPADA. *Nome científico: Xiphias Gladius*





RASCÁCIO. *Nome científico: Scorpaena scrofa*



CIOBA. *Nome científico: Lutjanus Campechanus*



SALMONETE. *Nome científico: mullus spp*



CAVALINHA. *Nome científico: Scomber scombrus*





GoldenzCROP

NUTRITION AND PLANT PHYSIOLOGY

CAVALO. Nome científico: *Trachurus trachurus*



LAGOSTA. Nome científico: *Panulirus argus*



CAMARÃO. Nome científico: *Litopenaeus stylirostris*





GoldenzCROP

NUTRITION AND PLANT PHYSIOLOGY

OUTROS

ANCHOVAS	CAVALINHA	PEIXE GALO
POLLOCK ALLASKA	CONGRO	DEDÃO
ANCHOVAS	CHERNIA	PORGO
BROTOLA	TYKE	BADEJO
LEGAIS	GATUZO	PEIXE
TUBARÃO AZUL	GRANADEIRO	PEIXE DE CORTE
ATUM AZUL	CAVALO	LADO DE PRATA
ATUM AZUL	CAMARÃO	PÓLO
CORNALITO	ÚNICO	LOIRO
CROAKER PRETO	PESCADA PRETA	RAIO
CORNALITO	HUBBSI PESCADA	SALMÃO MAR
CROAKER PRETO	PESCADA DE CAUDA	ATUM SKIPJACK
GAROTA LOURA	DE HOKI	SABORIN
FOTO	PESCADA DO SUL	ATUM ALBACORA
LULA ILLEX ARGENTINUS	MERO	
	NOTOTHENIA	

