



# GoldenzCROP

NUTRITION AND PLANT PHYSIOLOGY

# COMMODITIES





## ÍNDICE

### ❖ CEREALES/GRANOS/LEGUMBRES

Soja, Arroz, Sorgo, Cebada, Centeno, Avena, Trigo, Trigo Común  
Garbanzos, Lentejas, Alubias...

### ❖ COPOS

Trigo  
Soja  
Maíz

### ❖ AZÚCAR

Icumsa 45  
Icumsa 150  
Icumsa 600/1200

### ❖ ACEITE VEGETAL

Soja  
Girasol  
Colza/Canola  
Palma  
Aceituna

### ❖ CARNE CONGELADA

### ❖ CARNE DE CERDO CONGELADO

### ❖ CARNE DE POLLO CONGELADA

### ❖ PEZ CONGELADO

### ❖ EMBUTIDO

### ❖ JAMÓN

### ❖ VINO



(CEREALES, GRANOS, LEGUMBRES, ACEITES)







## GRANOS/LEGUMBRES

- MAÍZ (OGM y NO OGM, Consumo Humano y Consumo Animal)
- SOJA (OGM y NÃO OGM, Consumo Humano y Consumo Animal)
- ARROZ ( Grano Largo, Redondo, Basmati, Aromático...)
- SORGO
- CEBADA
- CENTENO
- AVENA
- TRIGO Y TRIGO COMÚM
- GARBANZO
- LENTEJA
- FRIJOL







**TRIGO**

- TRIGO
- SOJA
- MAÍZ



**AZUCAR**

**ICUMSA 45**

**ICUMSA 150**

**ICUMSA 600 - 1200**





ACEITES

- **ACEITE DE SOJA**

BRUTO  
REFINADO



- **ACEITE DE GIRASOL**

BRUTO  
REFINADO



- **CANOLA/ COLLA**

BRUTO  
REFINADO



- **PALMA**

BRUTO  
REFINADO







# GoldenzCROP

NUTRITION AND PLANT PHYSIOLOGY

- **ACEITE DE PALTA**

ORGÁNICO  
INORGÁNICO



- **ACEITE DE ACEITUNA**

INORGÁNICO  
EXTRA-VIRGEN  
EXTRA  
ACEITUNA  
BAGAZO





# (POLLO)



S.I.F



**Pollo Entero (600-1200g)**  
**Pollo Entero (1200-1800g)**

| Valor Nutricional por 100g. proteína  $\geq$  17g, grasa  $\leq$  18g, 230kcal.  
| Valor Nutricional por 100g. proteína  $\geq$  17g, grasa  $\leq$  18g, 230kcal.

**Pechuga De Pollo Sin Piel** | Valor Nutricional por 100g. proteína  $\geq$  19g, grasa  $\leq$  2.5g, 99kcal.







**Filete de Pechuga De Pollo Sin Piel** | Valor Nutricional por 100g. proteína  $\geq$  19g, grasa  $\leq$  2.5g, Valor Energético 99kcal.



**Pechuga de Pollo con Piel y Hueso** | Valor Nutricional por 100g. proteína  $\geq$  17g, grasa  $\leq$  6.5g, Valor Energético 140kcal.



**Trasero** | Valor Nutricional por 100g. proteína  $\geq$  14g, grasa  $\leq$  15g, Valor Energético 191kcal.

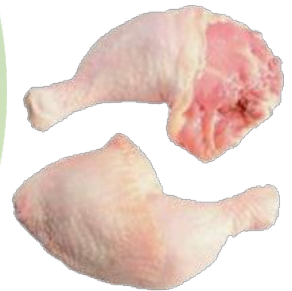

**Muslo de Pollo** | Valor Nutricional por 100g. proteína  $\geq$  7g, grasa  $\leq$  15g, Valor Energético -163 kcal.



**Jamoncito** | Valor Nutricional por 100g. proteína  $\geq$  12g,  $\leq$  10g, Valor Energético 138kcal.





**Jamoncito** | Valor Nutricional por 100g. proteína  $\geq$  12g, grasa  $\leq$  7g, Valor Energético 110kcal.



**Sin Piel Sin Hueso** | Valor Nutricional por 100g. proteína  $\geq$  7g, grasa  $\leq$  15g, Valor Energético 163kcal.



**Contramuslo** | Valor Nutricional por 100g. proteína  $\geq$  7g, grasa  $\leq$  13g, Valor Energético 163kcal.



**Contramuslo Sin Piel** | Valor Nutricional por 100g. proteína  $\geq$  7g, grasa  $\leq$  15g, Valor Energético 163kcal.







**Alas Enteras** | Valor Nutricional por 100g. proteína  $\geq$  12g, grasa  $\leq$  10g, Valor Energético 138kcal.



**Alas 2 Puntos** | Valor Nutricional por 100g. proteína  $\geq$  12g, grasa  $\leq$  10g, Valor Energético 138kcal.



**Blanqueta** | Valor Nutricional por 100g. proteína  $\geq$  12g, grasa  $\leq$  10g, Valor Energético 138kcal.



**Articulación Media** | Valor Nutricional por 100g. proteína  $\geq$  12g, grasa  $\leq$  10g, Valor Energético 138kcal.





**Pie de Gallina** | Valor Nutricional por 100g. proteína  $\geq$  23g, grasa  $\leq$  4.3g, Valor Energético 215kcal.



**Molleja** | Valor Nutricional por 100g. proteína  $\geq$  14.6g, grasa  $\leq$  2.5g, Valor Energético 81kcal.



**Cuello** | Valor Nutricional por 100g. proteína  $\geq$  14.9g, grasa  $\leq$  10.2g, Valor Energético 151kcal.



**Hígado** | Valor Nutricional por 100g. proteína  $\geq$  1.9g, grasa  $\leq$  10.2g, Valor Energético 121kcal.







# GoldenzCROP

NUTRITION AND PLANT PHYSIOLOGY



## CORDERO ENTERO CONGELADO

Valor Nutricional por 100g. proteína  $16.9 \geq 16.9g$ , grasa  $\leq 13.9 g$ , 248kcal.

CORTES: 2/4/6











## TERNERA CONGELADA



CORTES: 2 / 4 / 6 / 8 / 21







## CERDO

CERDO CONGELADO

CORTES: 2/ 6







## JAMÓN

## SALAMI







## 100% JAMÓN IBÉRICO DE BELLOTA

**RAZA:** PORCO 100% IBÉRICO

**ALIMENTO:** BELLOTAS DE PRADO

**CONDICIONES DE CREACIÓN:** CREADO EN CAMPO ABIERTO (PRADO)



## JAMÓN IBÉRICO DE BELLOTA

**RAZA:** CERDO CRUZADO

**ALIMENTO:** BELLOTAS DE PRADO

**CONDICIONES DE CREACIÓN:** CREADO EN CAMPO ABIERTO (PRADO)







## CEBO IBÉRICO DE CAMPO

**RAZA:** CERDO CRUSADO

**ALIMENTO:** ALIMENTO

**CONDICIONES DE CREACIÓN:** ELEVADO AL AIRE LIBRE



## CEBO IBÉRICO DE CAMPO

**RAZA:** CERDO BLANCO / CERDO IBÉRICO

**ALIMENTACIÓN:** BELLOTA Y VERDURAS DE PRADO

**CONDICIONES DE CREACIÓN:** SERVO EN PASTIZALES

**CURA:** CURA EN 10 A 12 MESES





## JAMÓN SERRANO RESERVA

**RAZA:** CERDO BLANCO / CERDO IBÉRICO

**ALIMENTACIÓN:** BELLOTA Y VERDURAS DE PRADO

**CONDICIONES DE CREACION:** SERVO EM RANGELANDS

**CURA:** CURA EN MÁS DE 12 MESES



## JAMÓN SERRANO GRAN RESERVA

**RAZA:** CERDO BLANCO / CERDO IBÉRICO

**ALIMENTACIÓN:** BELLOTA Y LEGUMBRES DEL PASTO DEL CULTIVADO

**CONDICIONES DE CREACIÓN:** CRIADO EN PASTOS

**CURA:** CURA EN MÁS DE 15 MESES

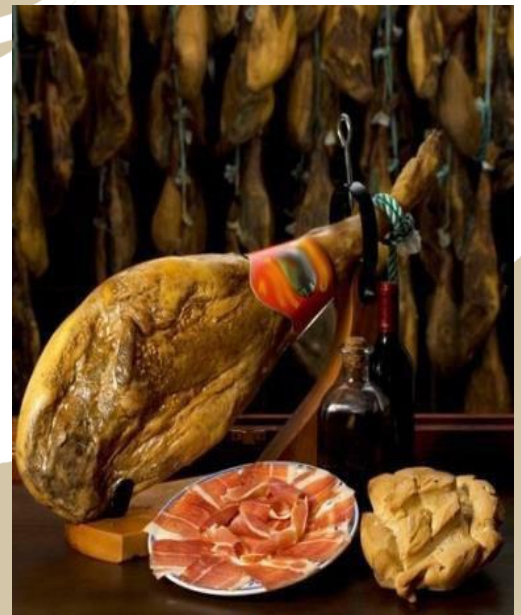





## SALAMES



### CABEZA DE LOMO

LA CABEZA TAMBIÉN ES UN CORTE

DESDE ARRIBA EL CERDO, PERO ESTA EN LA PARTE MAS PEGADA A LA CABEZA. EN UN MODO, EL JEFE DE EL LOMO VA A BETH LA UNIÓN ENTRE PRESA IBÉRICA Y LA CARNE DE LOMO.







## TAMAÑO DE LOMO DE CERDO

EL LOMO IBÉRICO PROCEDE DEL CORTE DEL CERDO DEL MISMO NOMBRE (EL CORTE QUE ESTA AL LADO DE LA COLUMNA Y ESTÁ UBICADO BAJO LA COSTILLA). ES UNA CARNE MAGRA, GRATIS CALIDAD.



## MORCÓN IBÉRICO

ESPECÍFICAMENTE MORCON PROVIENE DE LARGA EL INTESTINO Y ES UNA COMIDA TÍPICA ESPAÑOLA GASTRONOMÍA QUE SE REALIZA EN MATADERO DE CERDO



## SALAME IBÉRICO

EL SALCHICHÓN IBÉRICO SE GRACIAS PRODUCE A LA CARNE DE CERDO, Y HAY DISTINTAS CALIDADES, SIENDO LOS MÁS APRECIADOS QUIENES UTILIZAN CARNE DE VACUNO CERDO IBÉRICO, CRIADO EN LA DE HASTURA CON UNA DIETA DE BELLOTA.





## CHORIZO IBÉRICO

EL CHORIZO IBÉRICO ES UNA SALSA HECHA CON CERDO IBÉRICO CURADO PROCESO SIMILAR AL RESTO DE LA SALAMES, ES ORIGINARIO DE ESPAÑA.



## FUET IBÉRICO DE BELLOTA

ELABORADO CON GRASA MAGRA DE CERDO Y IBÉRICO CORTE EN TROZOS MUY DELGADOS, CONDIMENTADO CON ESPECIAS SELECCIONADAS Y SALAMES EN CONCHA NATURAL DE CORDERO



## MORCILLA SERRANA IBÉRICA

SE COMPONE DE TOCINO, CARA, GRASA Y/O TOCINO DE CERDO IBÉRICO COMO PARTE DE LA CARNE. LLEVA AJO NATURAL, SANGRE, SAL Y MEZCLA DE ESPECIAS...







# VINOS



## VINOS A GRANEL (TRANSPORTE EN FLEXITANK)

### D.O. ESPANHA

1. RIBERA DEL DUERO
2. RIOJA

### D.O. ARGENTINA

### D.O. CHILE







GoldenzCROP  
NUTRITION AND PLANT PHYSIOLOGY



## PRODUCTOS MARINOS CONGELADOS





**CHOCO.** Nome científico: *Sepia pharaonis* / *Sepia officinalis*



**PULVO VULGAR** Nome científico: *Octopus vulgaris*



**SQUID LOLIGO.** Nome científico: *Loligo gahi*

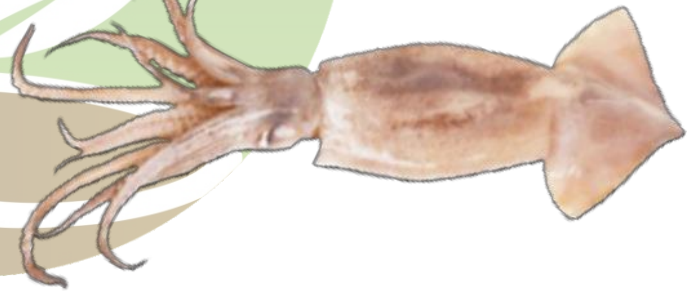

**ROE DE MÚJOL.** Nome científico: *Mugil cephalus*







**ATÚN.** *Nome científico: Tunna*



**MERO AMARILLO.** *Nome científico :Epinephelus guaza*



**MERE GROUPER.** *Nome científico :Epinephelus Marginatus*



**PEZ ESPADA.** *Nome científico: Xiphias Gladius*





**RASCÁCIO.** *Nome científico: Scorpaena scrofa*



**CIOBA.** *Nome científico: Lutjanus Campechanus*



**MÓJOL.** *Nome científico: mullus spp*



**CAVALINHA.** *Nome científico: Scomber scombrus*







**CABALLO.** *Nome científico: Trachurus trachurus*



**LANGOSTA** *Nome científico: Panulirus argus*



**CAMARÓN.** *Nome científico: Litopenaeus stylirostris*





## OTROS

ANCHOAS	CABALLIÑA	PEZ GALLO
POLLOCK ALASKA	CONGRIO	PULGAR
ANCHOAS	CHERNIA	PORGO
BRÓTOLA	TYKE	PESCADILLA
FRÍO	GATITO	PEZ
TIBURÓN AZUL	GRANADERO	PESCADO CORTADO
ATÚN AZUL	CABALLO	LADO PLATA
ATÚN AZUL	CAMARÓN	POLO
CORNALITO	ÚNICO	RUBIO
CORBANA NEGRA	MERLUZA NEGRA	RELÁMPAGO
CORNALITO	MERLUZA HUBSI	SALMÓN DE MAR
CORBANA NEGRA	MERLUZA COLA	ATÚN LIBRO
CHICA RUBIA	DE HOKI	SABORIN
FOTO	MERLUZA DEL SUR	ATÚN AMARILLO
CALAMAR ILLEX ARGENTINO	MERO	
	NOTOTENIA	

